

目次

春の健康フェスタ in ラザウオーク	1
看護部だより	2
ひまわり・ひだまり通信	3
外科系診療部長に就任しました	4
お知らせ	
患者数	5
新任者・転任者ご挨拶	6
外来医師担当表	7

発行：独立行政法人 甲府病院 広報委員会
 国立病院機構
 発行責任者：萩野 哲男
 住所：〒400-8533 山梨県甲府市天神町 11-35
 電話：055-253-6131
 ファックス：055-251-5597
 ホームページ：http://www.hosp.go.jp/~kofu-hospital/
 Eメール：kofu@kofu.hosp.go.jp



「春の健康フェスタ in ラザウオーク」



独立行政法人 国立病院機構 **甲府病院** の理念
 National Hospital Organization Kofu National Hospital

理念

私たちは、良質な医療の提供を通して、患者さんの健康を支え、地域社会に貢献します

基本方針

- 丁寧な説明に努めます
- 自己研鑽に励みます
- 職員同士協力し合います

私たち職員は、理念を実現するため最善を尽くします
 病院は、職員の働きやすい環境を積極的に提供します

春の健康フェスタinラザウォーク

経営企画兼地域医療連携係 常盤 浩一

甲府病院では毎年、5月12日の週は院内において「春の健康フェスタ」と称して様々なイベントを行ってきましたが、今年は初の試みとして、ラザウォーク甲斐双葉にてイベントを実施しました！今号はこの「春の健康フェスタ」特集号です！！

春の健康フェスタ inラザウォーク

企画内容

【第1部】(11:00~13:00)
 ・お薬相談(薬剤科)
 ・栄養相談(栄養科)
 ・糖尿病相談(看護部)
 ・インボディ測定(リハビリ科)

【第2部】(13:00~15:00)
 ・骨密度測定(放射線科)
 ・物忘れ相談プログラム(検査科)
 ・育児相談(看護部)
 ・製作(療育指導室)
 ・インボディ測定(看護部+リハビリ科)
 ※インボディ:骨量・筋肉量・BMI測定

5月12日は
 看護の日です
 甲府病院でも看護の日に伴い健康フェスタを開催いたします

場所:ラザウォーク甲斐双葉2階
日程:平成30年5月12日(土)
 主催:独立行政法人国立病院機構 甲府病院



— 当日の各ブースの様子 —



お薬相談・栄養相談の様子



インボディ測定の様子



もの忘れ相談プログラム・骨密度測定の様子



療育指導室による製作



当日の様子 その①



当日の様子 その②

この日、一部・二部通して最終的には **263名** と多くの方々にお越しいただき、盛況のうちに春の健康フェスタを終えることとなりました。初回ということていくつか問題点も出ましたが、参加して下さった方も笑顔で帰って頂くことができ、スタッフ一同自身も多くの方の役に立つことができたので満足して終わられました。今後とも甲府病院をよろしくお願い致します！

次ページの看護部だよりも今号は春の健康フェスタ特集ですので引き続きご覧下さい。

看護部 だより

看護の心をみんなの心に

外来師長・入退院支援係長 林 由美子



毎年5月12日は国際的に「看護の日」と定められています。これは、近代看護を築き上げたフローレンス・ナイチンゲールの誕生日に由来しています。この日に看護師活動を地域の方々にお伝えするために病院の外に出てみました。たくさんの方にお越しいただき、ありがとうございました。

糖尿病相談



塩分濃度の紙(ソルセイブ)を用いた味覚チェックと糖尿病相談を行いました。

日本糖尿病療養指導士
秋山 晴美

アロママッサージ



マッサージをしながらお産体験や育児のお話をして、笑顔になって帰られていきました。

助産師
太田 早緒里

育児相談



多くの女の子がお着替えやオムツ交換を体験して、「お家でもできる」とニコリ満足そうでした。

看護師
芦澤 真理子

ひまわり・ひだまり 通信

療育指導室 保育士 藤巻 靖子

新体制から2ヶ月がたち、新しい職員を迎え充実した時間の中で毎日賑やかな日々を送っています！今回は4月、5月の療育活動の様子をお届けします(*^-^*)

花びらアート

生花やお花紙を使って触感を楽しみながらステキな作品を作りました❀



春の出会い

お花や蝶のカーテンに包まれ春の訪れを満喫しました。スカーフには香りの仕掛けが！

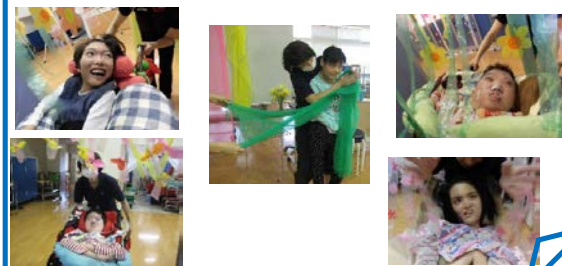

散歩旬間

今年の散歩旬間中は、院内のツツジが満開でした！一高のハナミズキもキレイでしたよ❀

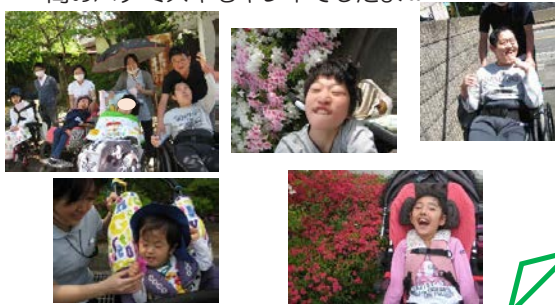

パラバルーン

大きなバルーンは迫力満点！職員総出で一緒に楽しみました！バルーンの中の世界はどうか？



しゃぼん玉

戸外活動にぴったりの季節！爽やかな風を感じながらしゃぼん玉を飛ばしました。



↑ 誰が上手に吹けるか対決！！

通所支援事業 ひだまり・ひまわり
問い合わせ先
ご相談：055-240-6217(直通)
ご予約：055-253-6131(代表)
医事入院係 [内線 2138]

重症心身障害病棟「夏まつり」のお知らせ

日時：平成30年7月25日(水) 18:00～(夜の部)

場所：重症心身障害病棟 グランド、療育訓練棟

今年も、重症心身障害病棟の「夏まつり」を開催予定です。

プラスバンドの演奏や職員による出し物の他、花火大会を予定しております。多くの皆様のお越しをお待ちしております。



外科系診療部長に就任しました



スポーツ・膝疾患治療センター 落合 聡司

このたび4月1日付で外科系診療部長に就任しました。同じく外科系診療部長を務められる産婦人科 滝沢基先生と共に、外科系の治療に携わるスタッフを統括し、快適で確実な治療を提供できるよう努めたいと考えております。関係の方々には何卒よろしくお願ひ申し上げます。

今までどおりスポーツ・膝疾患治療センター センター長も兼任いたします。当センターは、開設以降多くのアスリートや膝疾患の患者さんのご理解をいただき順調に発展してまいりました。関節疾患に対する内視鏡手術は年間910件に及び、全国病院別治療実績（DPC対象病院 / 2016年4月～2017年4月）では、スポーツ障害部門で全国3位となっています。

2017年4月から当センターの常勤医師は7人に増員となり、2018年4月からは、手外科疾患の治療を専門とする佐藤信隆先生、齊藤正憲先生の2人が赴任し「手外科専門外来」を開設しております。また非常勤ではありますが山梨大学附属病院から若生正憲先生が「小児専門外来」、小田洗太郎先生が「脊椎専門外来」を担当いただき、より幅広く専門性に特化した医療を提供できる態勢が整ってまいりました。スポーツ疾患全般に十分対応できるセンターとなりますよう努力してまいります。

当センターの統括業務に加えて、外科系診療部長としての業務にも全力で頑張っていきます。国立病院機構甲府病院の更なる発展の一助となりましたら幸いです。



おしらせ

甲府北ロータリークラブより、創立 50 周年記念事業の一環として本棚と絵本約 200 冊を寄贈していただきました。

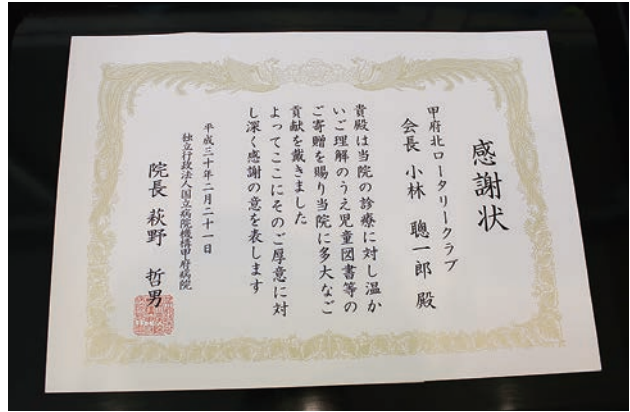

＜萩野院長より小林聡一郎会長へ感謝状の授与＞



＜寄贈絵本を閲覧するロータリークラブ会長と病院幹部＞

※当院では、日本十進分類法（NDC）により絵本を管理し、一冊一冊にブックカーを掛け清潔に手に取って閲覧できるよう整備しています。

平成 30 年度一日平均患者数

入院

※年間累計は 6 月 1 日現在（小数点以下第 2 位は四捨五入）

種別	月別	4月	5月	6月	7月	8月	9月	10月	11月	12月	1月	2月	3月	累計
一般		103.6	106.3											105.0
重心		126.7	125.9											126.3
計		230.3	232.2											231.3

外来

※年間累計は 6 月 1 日現在（小数点以下第 2 位は四捨五入）

月別	4月	5月	6月	7月	8月	9月	10月	11月	12月	1月	2月	3月	累計
	300.8	310.3											305.5

新 任 者 ・ 転 任 者 ご 挨拶



臨床検査技師長

北沢 敏男

(きたざわ としお)

本年4月1日付で、長野県のまつもと医療センターから赴任いたしました。

これまで、甲府は観光地という位置づけでしたが、今後は、どっかりと腰を据えて業務に当たっていきたいと思っています。

さて、検査科はこの4月、検査機器が更新されるとともに、技師長と副技師長が同時交替、さらに新人技師も迎えるという大きな変革期でした。スタッフ9名、力を合せてよりよい臨床検査サービスを提供して参りますので、どうぞよろしく願いいたします。



2病棟師長

両角 美奈子

(もろずみ みなこ)

4月より、横浜医療センターから昇任で2病棟看護師長に着任いたしました。まだまだ慣れないことが多く、ご迷惑をおかけすることもあるかと思いますが、日々精進していきますのでよろしくお願いいたします。

甲府盆地の景色は、山々の間から顔をのぞかせている富士山がとても印象的で、見守られている安心感があって和みます。山登りが好きで以前はよく登っていましたが、しばらく登っていないので落ち着いたら緑のきれいな山梨の山に登ってみたいと思います。



教育担当看護師長

市川 美生

(いちかわ みお)

平成30年4月1日付で立川市にある災害医療センターより4年ぶりに戻ってまいりました。甲府市内から見る山並みや緑に囲まれた街並みを見ながら、甲府病院に戻ってきた喜びをかみしめております。

地域のみなさまにより良い看護が提供できるように、日々スタッフと共に研鑽を積んでいきたいと思っております。どうぞよろしく願いいたします。



管理課長

齋藤 良幸

(さいとう よしゆき)

平成30年4月1日付で国立研究開発法人国立がん研究センター（築地地区）より管理課長で赴任いたしました。

甲府病院から見える景色がとてもすばらしく日々楽しませていただいております。

久しぶりの管理課業務ですが、職員の皆様と協力しながら業務を進めていきたいと考えておりますので、どうぞよろしく願いいたします。



理学療法士長

吉田 みちる

(よしだ みちる)

茨城県の水戸医療センターから転入してまいりました。甲府病院から望む景色に茨城では見ることの出来なかった富士山が見える事に感動しております。

リハビリテーション科は、当院を利用される皆様の身体機能訓練、日常生活動作訓練、コミュニケーション訓練・摂食訓練を遂行し、院内の各部門の皆様との連携のもと、良質な生活が出来るよう日々取り組んでおります。今後ともどうぞよろしく願いいたします。



4病棟師長

本村 嘉奈

(もとむら かな)

4月1日付で千葉東病院より昇任で参りました。4病棟師長の本村です。

初めての職場、環境に戸惑いながらも新鮮な空気や景色、旅行に行った時にしか見られない珍しい富士山など真新しいものに癒されています。観光も楽しみです。

地域、病院関係、職場の方々、患者さまに受け入れて頂けるように努力していきたいと思っております。笑顔で皆様に応え、信頼されるよう頑張っていきたいと思っております。よろしく願い致します。



企画課長

寺澤 洋行

(てらさわ ひろゆき)

本年4月1日付で、群馬県の高崎総合医療センターより赴任いたしました。

山梨県は十数年前に西甲府病院で3年6ヶ月お世話になっており、今回2回目の勤務となりますが、甲府の街並みは当時とあまり変化なく、行く先々で懐かしさを覚えています。

未熟な点多々ございますが、甲府病院に貢献出来るよう努力してまいりますので、どうぞよろしく願いいたします。



専門職

板垣 亘一

(いたがき こういち)

4月1日付で相模原病院より昇任で赴任いたしました。

すばらしい自然に囲まれた病院で温かいスタッフの皆様を迎えられ、新たな職場に1日も早く仕事はもちろん、環境にも慣れてがんばりたいと思っております。

どうぞよろしく願いいたします。

外来医師担当表

平成 30 年 6 月 1 日現在
…女性医師等

			月	火	水	木	金
一階診察室	消化器内科	診察室	高岡 (受付は10:30まで)	稲岡	鈴木(雄) (受付は10:30まで)		稲岡
	消化器外科	診察室 1	鈴木(哲)	鈴木(哲)		鈴木(哲)	
		診察室 2	浅川	浅川	土屋		土屋
		診察室 3	牧(第2週のみ)				
		化学療法(5階)	診察室 1		土屋	鈴木(哲)	
		診察室 2			浅川		
	内科	診察室 3			樋口	中尾	
		診察室 4	黒澤 予約のみ	黒澤	黒澤		黒澤
		診察室 5	樋口	古屋(直)	古屋(直)	樋口	辰野(百)
		診察室 6					樋口
	循環器内科	診察室 6	薬袋	中村(貴)			
	呼吸器内科	診察室 3・6			(午後)曾我美 (診察室6)		星野(診察室3) (受付は10:30まで)
	神経内科	診察室 7			太田(恵)		太田(恵)
	脳神経外科	診察室 8	長沼	長沼	長沼	長沼	長沼
診察室 9(共用)						大学医師	
皮膚科	診察室 9(共用)			川村 (受付は10:30まで)			
整形外科	診察室 10	整形外科	整形外科		整形外科	整形外科	
整形外科 (スポーツ・膝疾患治療センター)	1	午前	萩野		古屋	萩野	齋藤
		午後	第1・3週 小児外来 若生				
	2	午前	齋藤	千賀	千賀	古屋	千賀
		午後		脊椎外来 小田			
	3	午前	落合	落合		落合	
	4	午前	山下	山下	佐藤	山下	佐藤
5	午前	装具外来		装具外来			
検査室	内視鏡	午前(上部)			村松		
		午後(下部)			白勢		
	超音波	午前	腹部検査科 心臓検査科	腹部検査科 心臓検査科	腹部検査科		腹部検査科
		午後					
小児科	1	内田	内田	久富	内田	内田	
	専門外来 1(午後・予約のみ)	後藤(腎)	久富・勝又 (フォローアップ・乳健)		予防接種 シナジス(冬季)	後藤・大山 (フォローアップ)	
	専門外来 2(午後・予約のみ)	勝又(循環器)		神経 中村			
	専門外来 3(午後・予約のみ)	神経 神谷	神経 中村	神経 石井	第1・3週 小野(摂食)		
産婦人科	1	午前	滝澤	雨宮	朝田	雨宮	滝澤
		午後(予約のみ)	出生前遺伝 カウンセリング外来				
	2(予約のみ)	雨宮	朝田	大学医師	滝澤	朝田	
眼科		古屋(敏) 予約のみ	古屋(敏)	古屋(敏)		古屋(敏)	
泌尿器科(予約のみ)		大学医師 奇数週					
耳鼻咽喉科					矢崎		

●受付時間 初診/午前8時30分～午前11時00分 再診/午前8時20分～午前11時00分(再診で予約を取られている方は予約時間まで)
(※水・金曜日午後呼吸器内科の受付時間は13:00～15:30です(診察13:00～16:00))

※右記のものについては事前の予約が必要となります。
●小児科 専門外来 ●乳児健診 毎週火・金曜日 ●毎月第4金曜日 糖尿病教室 黒澤医師 ●予防接種(小児科) 毎週木曜日 ●脳ドック 毎週月・火曜日午後 ●出生前遺伝カウンセリング外来 毎週月曜日

助産師・看護師による専門外来のご案内

●母乳外来(月～金曜日) ●フットケア(月～金曜日) ●育児相談(月～金曜日) (※事前の電話予約をお願いいたします)

特殊外来ご案内

・「物忘れ外来」については、脳神経外科で行っています。ご家族が「忘れることが多い」と気づいたら、受診されることをお勧めします。

作品募集

「てんじん」に掲載する写真等の作品を募集しています。

★宛先 国立病院機構甲府病院 経営企画係 常盤
e-mail:tokiwa-k@nhokoufu.hosp.go.jp

◇平成31年度 職員採用試験案内◇

看護師・助産師・看護助手の採用試験(パート)は随時行っています。
申し込み方法 *下記の電話番号に(平日8:30～17:15)直接ご連絡下さい。
連絡先 国立病院機構甲府病院 庶務係長 TEL:055-253-6131 FAX:055-251-5597

編集後記

ゴールデンウィーク頃から暑い日と半袖では肌寒い日と寒暖差のある盆地ならではの気候になってきました。これから梅雨を迎え本格的な夏に向かい、桃やぶどうなどおいしい季節となります。せっかく甲府にいますので豊富な果物の味を楽しみたいと思います。以前から登りたいと思いつつもまだ登った事のない富士山に今年は挑戦するかな! ? (編集担当 S)